

燃气灶 FL



燃气灶

代码: 7201 032



细节

材料 AISI 304 不锈钢

表面处理 拉丝 Foster

质地 磨砂

边型和安装方式 标准边 (8 mm)

输入 220 - 240 V; 50/60 Hz

尺寸 860 x 500 mm

尺寸 90cm

加热元件 五眼灶头

安装孔 840 x 480 mm

网格	铸铁锅架和搪瓷火盖
----	-----------

宽	86 cm
---	-------

总功率	10.500 W
-----	----------

辅助灶头	2 x 1.000 W
------	-------------

半快速灶头	2 x 1.750 W
-------	-------------

双圈灶头	5.000 W
------	---------

安全阀	极速热电偶安全阀
-----	----------

点火装置	旋钮电打火
------	-------

气源类型	标配天然气气嘴，包装内含LPG液化气气嘴
------	----------------------

类型	燃气灶
----	-----

特点

烹饪安全	所有的Foster®燃气灶均配备安全阀，如果火焰意外熄灭，可在极快时间内中断燃气的供应。
------	--

平钳燃气灶	超平型号是美观与功能有机结合的典型例子。优雅的锅架形成单一的宽阔表面。
-------	-------------------------------------

旋钮点火	旋钮电子点火转动高度灵活，这是所有型号的 共同特点，仅用一只手即可点火。
特别灶头	Foster的燃气灶都装备了特殊的燃烧器，有两到三个火环，大大增加了输送功率和受热面。Dual型号的燃烧器，两个火环有独立的点火，使这些燃烧器非常适合密集和精致的烹饪。
铸铁锅架	铸铁是燃气灶锅架的理想材料，这归因于其具有的多方面特性：高热容量可提高烹饪性能；大重量和稳定性，可提高安全性；坚固耐用，可长期保留炉灶的原始外观；易于清洁。
高能效灶头	与标准燃烧器相比，AEO燃烧器可保证高达25%的节能。所有型号均采用Dual燃烧器，带有2个独立的火环，由一个旋钮控制，可提供1到5千瓦的功率，这种功率只有在专业型号中才能找到。
装备	
1 x 铸铁锅架 9601 727	

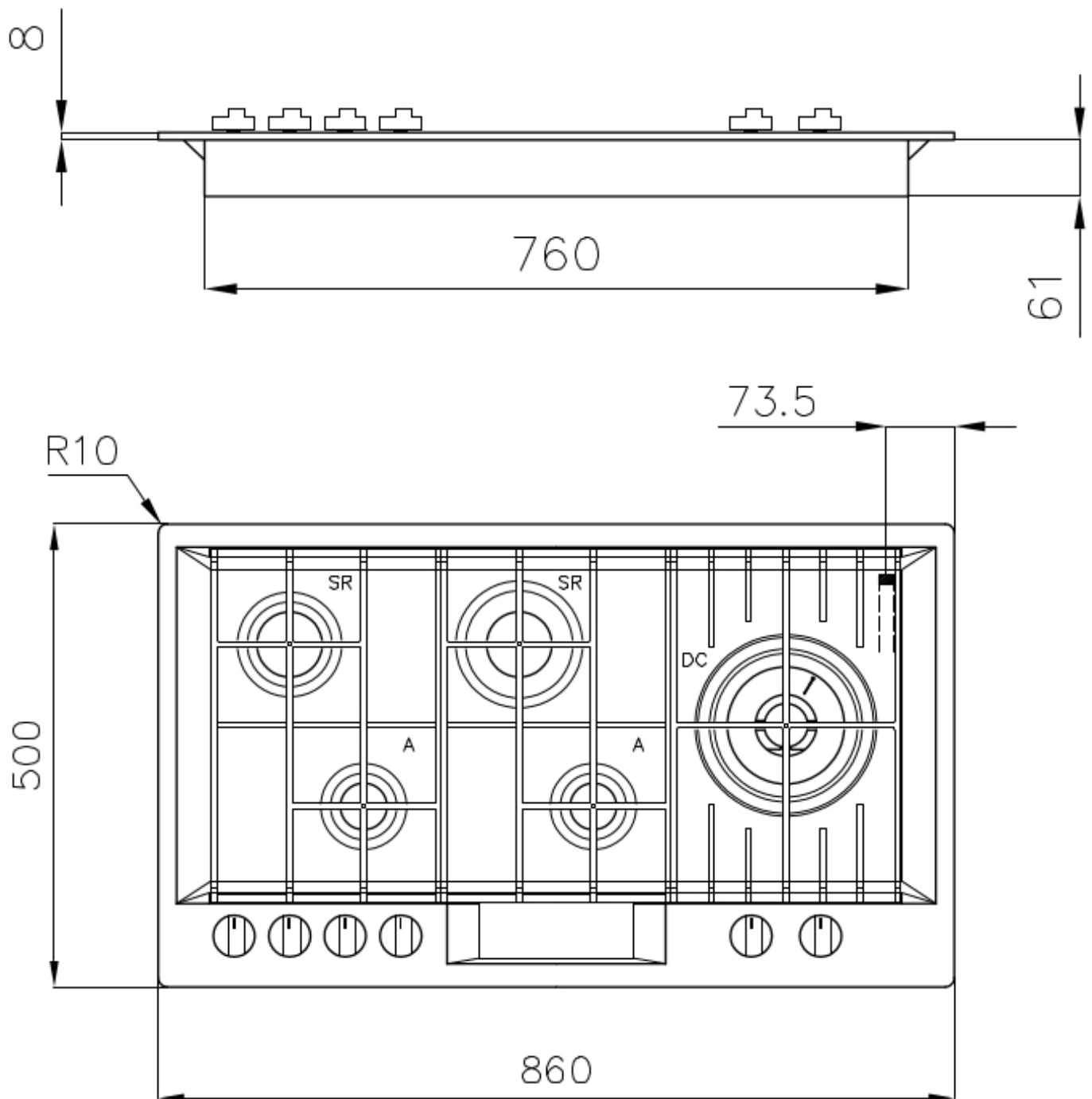



EQUIPMENT



铸铁圆底锅撑
9601 727

RECOMMENDED PAIRINGS



抽油烟机 **FL Slim black mirror**
2450 690



水槽 **FL**
2975 060